



GOBIERNO REGIONAL DE
HUANCAVELICA
CONSEJO REGIONAL

ORDENANZA REGIONAL N° 383-GOB.REG-HVCA/CR

Huancavelica, 04 de Octubre de 2017.

POR CUANTO:

EL CONSEJO REGIONAL DE HUANCAVELICA:

Ha dado la Ordenanza Regional siguiente:

ORDENANZA REGIONAL QUE APRUEBA CUADRO PARA ASIGNACIÓN DE PERSONAL PROVISIONAL (CAP-P) DE LA DIRECCIÓN REGIONAL DE SALUD, HOSPITAL DE PAMPAS, HOSPITAL REGIONAL ZACARÍAS CORREA VALDIVIA, REDES DE SALUD DE ACOBAMBA, ANGARAES, HUANCAVELICA, TAYACAJA Y DE LAS GERENCIAS SUB REGIONALES DE CASTROVIRREYNA, CHURCAMPY Y HUAYTARA.

Que, los Gobiernos Regionales emanan de la voluntad popular, son personas jurídicas de Derecho Público con autonomía política, económica y administrativa teniendo por misión organizar y conducir la gestión pública regional de acuerdo a sus competencias exclusivas, comparativas y delegadas en el marco de las políticas nacionales y sectoriales para la contribución al desarrollo integral y sostenible de la región, sus normas y disposiciones se rigen por los principios de exclusividad, territorialidad, legalidad y simplificación administrativa.

Que, los literales a) y b) del artículo 15 de la Ley 27867, Ley Orgánica de los Gobiernos Regionales establecen que es atribución del Consejo Regional aprobar, modificar o derogar las normas que regulen o reglamente los asuntos materias de competencia del Gobierno Regional

Que mediante Ordenanza Regional N° 351-GOB.REG.HVCA/CR, de fecha 19 de setiembre de 2016, se aprueba el Cuadro Para Asignación de Personal Provisional (CAP-P) de la Dirección Regional de Salud, Hospital de Pampas, hospital regional Zacarías Correa Valdivia, redes de salud de Acobamba, Angaraes, Huancavelica y Tayacaja y de las gerencias sub regionales de Castrovirreyna, Churcampa y Huaytara.

Que, para la aprobación de los documentos de gestión citados en el punto anterior se cuenta con opinión técnica favorable de la Sub Gerencia de Desarrollo Institucional, quienes dan su conformidad con la documentación correspondiente.

Que, mediante Informe Técnico N° 259-2017-SERVIR/GDSRH, de fecha 26 de setiembre de 2016, el gerente de desarrollo del sistema de recursos humanos de la Autoridad Nacional del Servicio Civil -

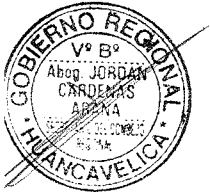



GOBIERNO REGIONAL DE
HUANCAVELICA
CONSEJO REGIONAL

ORDENANZA REGIONAL N° 383-GOB.REG-HVCA/CR

Huancavelica, 04 de Octubre de 2017.

SERVIR, considera pertinente la propuesta del CAP Provisional, otorgando opinión favorable para su aprobación correspondiente.

Que, conforme dispone el literal g) del numeral 8.1 del Artículo 8° de la Ley N° 30518 - Ley de Presupuesto del Sector Público para el Año Fiscal 2017, se autoriza el nombramiento de hasta el 20% del PEA definida a la fecha de entrada en vigencia del D.Leg. N° 1153, que regula la política integral de compensaciones y entregas económicas de personal de la salud al servicio del Estado.

Que, el numeral 1.1 del Artículo 1 de la Ley N° 27658 - Ley Marco de Modernización de la Gestión del Estado, declara al Estado Peruano en proceso de modernización en sus diferentes instancias, dependencias, entidades, organizaciones y procedimientos, con la finalidad de mejorar la gestión pública y construir un Estado democrático, descentralizado y al servicio del ciudadano;

Que, el Artículo 38° de la Ley 27867 - Ley Orgánica de los Gobiernos Regionales establece que las Ordenanzas Regionales norman asuntos de carácter general, la organización y administración del Gobierno Regional y reglamentan materias de su competencia;

Por lo que, en uso de las atribuciones conferidas en la Constitución Política del Estado, Ley Orgánica de Gobiernos Regionales, sus modificatorias y al Reglamento Interno del Consejo Regional; con el voto unánime de sus miembros,

ORDENA:

ARTICULO PRIMERO.- APROBAR el Cuadro Para Asignación de Personal Provisional (CAP-P), de la Unidad Ejecutora - Dirección Regional de Salud de Huancavelica, el mismo que forma parte integrante de la presente Ordenanza Regional como anexo 1.

ARTÍCULO SEGUNDO.- APROBAR el Cuadro Para Asignación de Personal Provisional (CAP-P), del Hospital de Pampas - Tayacaja, el mismo que forma parte integrante de la presente Ordenanza Regional como anexo 2.

ARTÍCULO TERCERO.- APROBAR el Cuadro Para Asignación de Personal Provisional (CAP-P), de la de la Unidad Ejecutora -

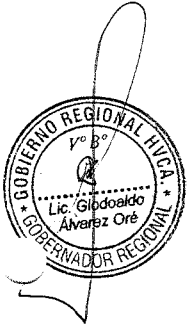



GOBIERNO REGIONAL DE
HUANCAMELICA
CONSEJO REGIONAL

ORDENANZA REGIONAL Nº 383-GOB.REG-HVCA/CR

Huancavelica, 04 de Octubre de 2017.

Hospital Regional Zacarías Correa Valdivia de Huancavelica, el mismo que forma parte integrante de la presente Ordenanza Regional como anexo 3.

ARTÍCULO CUARTO.- APROBAR el Cuadro Para Asignación de Personal Provisional (CAP-P), de la Red de Salud de Acobamba, el mismo que forma parte integrante de la presente Ordenanza Regional como anexo 4.

ARTÍCULO QUINTO.- APROBAR el Cuadro Para Asignación de Personal Provisional (CAP-P), de la Red de Salud de Angaraes, el mismo que forma parte integrante de la presente Ordenanza Regional como anexo 5.

ARTÍCULO SEXTO.- APROBAR el Cuadro Para Asignación de Personal Provisional (CAP-P), de la Red de Salud de Huancavelica, el mismo que forma parte integrante de la presente Ordenanza Regional como anexo 6.

ARTÍCULO SÉPTIMO.- APROBAR el Cuadro Para Asignación de Personal Provisional (CAP-P), de la Red de Salud de Tayacaja, el mismo que forma parte integrante de la presente Ordenanza Regional como anexo 7.

ARTÍCULO OCTAVO.- APROBAR el Cuadro Para Asignación de Personal Provisional (CAP-P), de la Gerencia Sub Regional de Castrovirreyna - Unidad Operativa de Red de Salud Castrovirreyna, el mismo que forma parte integrante de la presente Ordenanza Regional como anexo 8.

ARTÍCULO NOVENO.- APROBAR el Cuadro Para Asignación de Personal Provisional (CAP-P), de la Gerencia Sub Regional de Churcampa - Unidad Operativa de Red de Salud Churcampa, el mismo que forma parte integrante de la presente Ordenanza Regional como anexo 9.

ARTÍCULO DÉCIMO.- APROBAR el Cuadro Para Asignación de Personal Provisional (CAP-P), de la Gerencia Sub Regional de Huaytara - Unidad Operativa de Red de Salud Huaytara, el mismo que forma parte integrante de la presente Ordenanza Regional como anexo 10.

ARTÍCULO UNDÉCIMO.- DÉJESE sin efecto legal las normas que se opongan a la presente Ordenanza Regional.





GOBIERNO REGIONAL DE
HUANCVELICA
CONSEJO REGIONAL

ORDENANZA REGIONAL Nº 383-GOB.REG-HVCA/CR

Huancavelica, 04 de Octubre de 2017.

Comuníquese al señor Gobernador Regional para su promulgación.

En Huancavelica a los cuatro días del mes de octubre del dos mil diecisiete.

LUCHA ANYOSA ESCOBAR
Presidenta del Consejo Regional

POR TANTO:

Mando se Publique y cumpla.

Dado en la Sede del Gobierno Regional de Huancavelica, a los cinco días del mes de octubre del año dos mil diecisiete.



GOBIERNO REGIONAL
HUANCVELICA
[Firma]
Lic. Glodoalfo Alvarez Oré
GOBERNADOR REGIONAL

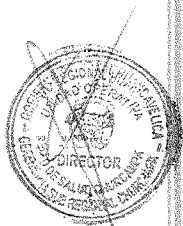

"Año del Buen Servicio al Ciudadano"

GOBIERNO REGIONAL DE HUANCAVELICA

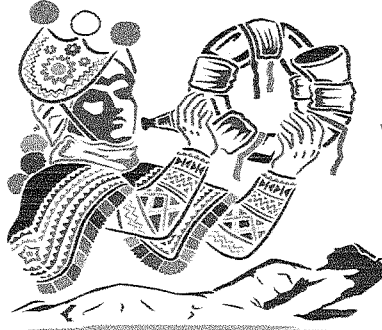

Gobierno Regional
HUANCAVELICA



**UNIDAD EJECUTORA N° 005
GERENCIA SUB REGIONAL CHURCAMP**

CUADRO PARA ASIGNACIÓN DE PERSONAL PROVISIONAL (CAP-P)

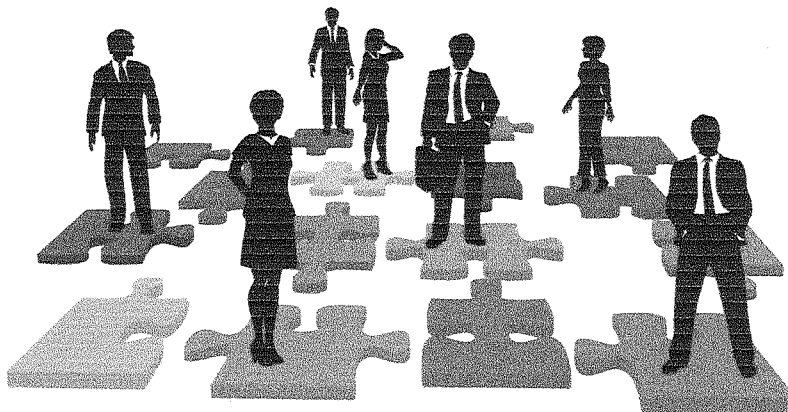

**OFICINA SUB REGIONAL DE ADMINISTRACIÓN
Área de Desarrollo Humano**

2017

ANEXO Nº 4 - B

FORMATO Nº 01

CUADRO PARA ASIGNACION DE PERSONAL PROVINCIONAL

ENTIDAD : UNIDAD EJECUTORA : 005 - GERENCIA SUB REGIONAL DE CHURCAMPÁ

SECTOR : GOBIERNO REGIONAL

I. DENOMINACIÓN DEL ÓRGANO: GERENCIA SUB REGIONAL DE CHURCAMPÁ							
DENOMINACIÓN DE LA UNIDAD ORGÁNICA:							
Nº DE ORDEN	CARGO ESTRUCTURAL	CODIGO	CLASIFICACION	TOTAL	SITUACION DEL CARGO		CARGO DE CONFIANZA
					O	P	
1	Director de Programa Sectorial II	447.01.00.2	EC	1	1		1
2	Ingeniero I	447.01.00.5	SP-ES	1		1	
3	Economista I	447.01.00.5	SP-ES	1		1	
4	Especialista Administrativo I	447.01.00.5	SP-ES	1		1	
5	Secretaria (o) IV	447.01.00.6	SP-AP	1		1	
TOTAL ÓRGANO				5	1	4	1

II. DENOMINACIÓN DEL ÓRGANO: OFICINA SUB REGIONAL DE CONTROL INSTITUCIONAL							
DENOMINACIÓN DE LA UNIDAD ORGÁNICA:							
Nº DE ORDEN	CARGO ESTRUCTURAL	CODIGO	CLASIFICACION	TOTAL	SITUACION DEL CARGO		CARGO DE CONFIANZA
					O	P	
6	Jefe/a de Organo de Control Intitucional	447.02.00.3	SP-DS	1	1		
9	Ingeniero I	447.02.00.5	SP-ES	1		1	
8	Contador I	447.02.00.5	SP-ES	1		1	
9	Abogado I	447.02.00.5	SP-ES	1		1	
10	Secretaria(o) I	447.02.00.6	SP-AP	1	1		
TOTAL ÓRGANO				5	2	3	0

III. DENOMINACIÓN DEL ÓRGANO: OFICINA SUB REGIONAL DE ASESORIA JURIDICA							
DENOMINACIÓN DE LA UNIDAD ORGÁNICA:							
Nº DE ORDEN	CARGO ESTRUCTURAL	CODIGO	CLASIFICACION	TOTAL	SITUACION DEL CARGO		CARGO DE CONFIANZA
					O	P	
11	Director de Sistema Administrativo I	447.03.00.2	EC	1		1	1
12	Abogado I	447.03.00.5	SP-ES	1		1	
13	Abogado I	447.03.00.5	SP-ES	1		1	
14	Técnico/a en Abogacía II	447.03.00.6	SP-AP	1		1	
15	Secretaria(o) I	447.03.00.6	SP-AP	1	1		
TOTAL ÓRGANO				5	1	4	1

IV. DENOMINACIÓN DEL ÓRGANO: OFICINA SUB REGIONAL DE PLANEAMIENTO Y PRESUPUESTO							
DENOMINACIÓN DE LA UNIDAD ORGÁNICA:							
Nº DE ORDEN	CARGO ESTRUCTURAL	CODIGO	CLASIFICACION	TOTAL	SITUACION DEL CARGO		CARGO DE CONFIANZA
					O	P	
16	Director de Sistema Administrativo I	447.04.00.2	EC	1		1	1
17	Planificador I	447.04.00.5	SP-ES	1		1	
18	Planificador IV	447.04.00.5	SP-ES	1		1	
19	Estadístico III	447.04.00.5	SP-ES	1		1	
20	Especialista en Racionalización III	447.04.00.5	SP-ES	1		1	
21	Especialista en Finanzas III	447.04.00.5	SP-ES	1		1	
22	Economista II	447.04.00.5	SP-ES	1		1	
23	Estadístico II	447.04.00.5	SP-ES	1		1	
24-25	Especialista en Finanzas II	447.04.00.5	SP-ES	2		2	
26	Especialista en Racionalización II	447.04.00.5	SP-ES	1		1	
27	Secretaria (o) IV	447.04.00.6	SP-AP	1		1	
TOTAL ÓRGANO				12	0	12	1

V. DENOMINACIÓN DEL ÓRGANO: OFICINA SUB REGIONAL DE ADMINISTRACION							
DENOMINACIÓN DE LA UNIDAD ORGÁNICA:							
Nº DE ORDEN	CARGO ESTRUCTURAL	CODIGO	CLASIFICACION	TOTAL	SITUACION DEL CARGO		CARGO DE CONFIANZA
					O	P	
28	Director de Sistema Administrativo I	447.05.00.2	EC	1	1		1
29	Especialista Administrativo IV	447.05.00.5	SP-ES	1		1	
30	Secretaria(o) III	447.05.00.6	SP-AP	1		1	
Area de Economía							
31	Contador III	447.05.00.5	SP-ES	1		1	
32	Tesorero I	447.05.00.5	SP-ES	1	1		
33	Contador I	447.05.00.5	SP-ES	1		1	
34	Técnico/a Administrativo I	447.05.00.6	SP-AP	1		1	
Area de Logística							
35	Especialista Administrativo I	447.05.00.5	SP-ES	1	1		
36	Técnico/a Administrativo III	447.05.00.6	SP-AP	1	1		
37-38	Chofer	447.05.00.6	SP-AP	2		2	
39	Técnico/a Administrativo II	447.05.00.6	SP-AP	1		1	
40	Técnico/a en Seguridad I	447.05.00.6	SP-AP	1		1	



ANEXO Nº 4 - B

FORMATO Nº 01

CUADRO PARA ASIGNACION DE PERSONAL PROVINCIONAL

ENTIDAD : UNIDAD EJECUTORA : 005 - GERENCIA SUB REGIONAL DE CHURCAMPÁ
 SECTOR : GOBIERNO REGIONAL

41	Técnico/a Administrativo I	447.05.00.6	SP-AP	1		1	
42	Secretaria(o) I	447.05.00.6	SP-AP	1		1	
Area de Desarrollo Humano							
43	Asistente Social II	447.05.00.5	SP-ES	1		1	
44-45	Especialista Administrativo I	447.05.00.5	SP-ES	2		2	
46	Técnico/a Administrativo II	447.05.00.6	SP-AP	1		1	
47-49	Secretaria (o) IV	447.05.00.6	SP-AP	3		3	
50	Técnico/a Administrativo I	447.05.00.6	SP-AP	1		1	
51	Operador PAD I	447.05.00.6	SP-AP	1		1	
TOTAL ÓRGANO				24	4	20	1

VI. DENOMINACIÓN DEL ÓRGANO: OFICINA SUB REGIONAL DE ESTUDIOS DE PRE-INVERSION
 DENOMINACIÓN DE LA UNIDAD ORGÁNICA:

Nº DE ORDEN	CARGO ESTRUCTURAL	CODIGO	CLASIFICACION	TOTAL	SITUACION DEL CARGO		CARGO DE CONFIANZA
					O	P	
52	Director de Sistema Administrativo I	447.06.00.2	EC	1		1	1
53	Ingeniero IV	447.06.00.5	SP-ES	1	1		
54	Economista IV	447.06.00.5	SP-ES	1		1	
55	Arquitecto IV	447.06.00.5	SP-ES	1		1	
56	Secretaria(o) I	447.06.00.6	SP-AP	1		1	
TOTAL ÓRGANO				5	1	4	1

VII. DENOMINACIÓN DEL ÓRGANO: OFICINA SUB REGIONAL DE SUPERVISION Y LIQUIDACION
 DENOMINACIÓN DE LA UNIDAD ORGÁNICA:

Nº DE ORDEN	CARGO ESTRUCTURAL	CODIGO	CLASIFICACION	TOTAL	SITUACION DEL CARGO		CARGO DE CONFIANZA
					O	P	
57	Director de Sistema Administrativo I	447.07.00.2	EC	1		1	1
58	Ingeniero IV	447.07.00.5	SP-ES	1		1	
59	Contador IV	447.07.00.5	SP-ES	1		1	
60	Ingeniero II	447.07.00.5	SP-ES	1	1		
61	Especialista Administrativo II	447.07.00.5	SP-ES	1		1	
62	Secretaria (o) IV	447.07.00.6	SP-AP	1		1	
TOTAL ÓRGANO				6	1	5	1

VIII. DENOMINACIÓN DEL ÓRGANO: UNIDAD OPERATIVA DE AGRARIA
 DENOMINACIÓN DE LA UNIDAD ORGÁNICA:

Nº DE ORDEN	CARGO ESTRUCTURAL	CODIGO	CLASIFICACION	TOTAL	SITUACION DEL CARGO		CARGO DE CONFIANZA
					O	P	
63	Director de Programa Sectorial I	447.08.00.2	EC	1	1		1
64	Ingeniero en Ciencias Agropecuarias III	447.08.00.5	SP-ES	1		1	
65	Médico Veterinario II	447.08.00.5	SP-ES	1		1	
66-67	Ingeniero en Ciencias Agropecuarias I	447.08.00.5	SP-ES	2		2	
68-69	Técnico/a Agropecuario III	447.08.00.6	SP-AP	2		2	
70	Técnico/a en Seguridad I	447.08.00.6	SP-AP	1		1	
71-75	Técnico/a Agropecuario I	447.08.00.6	SP-AP	5	1	4	
TOTAL ÓRGANO				13	2	11	1

IX. DENOMINACIÓN DEL ÓRGANO: AGENCIA AGRARIA
 DENOMINACIÓN DE LA UNIDAD ORGÁNICA:

Nº DE ORDEN	CARGO ESTRUCTURAL	CODIGO	CLASIFICACION	TOTAL	SITUACION DEL CARGO		CARGO DE CONFIANZA
					O	P	
76	Director de Programa Sectorial I	447.09.00.2	EC	1	1		1
77-78	Ingeniero en Ciencias Agropecuarias II	447.09.00.5	SP-ES	2	2		
79-82	Técnico/a Agropecuario III	447.09.00.6	SP-AP	4	4		
83-85	Técnico/a Agropecuario I	447.09.00.6	SP-AP	3		3	
TOTAL ÓRGANO				10	7	3	1

X. DENOMINACIÓN DEL ÓRGANO: UNIDAD OPERATIVA RED DE SALUD
 DENOMINACIÓN DE LA UNIDAD ORGÁNICA:

Nº DE ORDEN	CARGO ESTRUCTURAL	CODIGO	CLASIFICACION	TOTAL	SITUACION DEL CARGO		CARGO DE CONFIANZA
					O	P	
86	Director/a de Red de Salud	447.10.00.2	EC	1	1		1
87	Abogado/a	447.10.00.5	SP-ES	1		1	
88	Trabajador/a Social	447.10.00.5	SP-ES	1		1	
89-90	Biologo I	447.10.00.5	SP-ES	2		2	
91	Cirujano Dentista I	447.10.00.5	SP-ES	1	1		
92	Educador para la Salud I	447.10.00.5	SP-ES	1		1	
93-97	Enfermera/o	447.10.00.5	SP-ES	5		5	
98-99	Especialista Administrativo I	447.10.00.5	SP-ES	2		2	



ANEXO Nº 4 - B

FORMATO Nº 01

CUADRO PARA ASIGNACION DE PERSONAL PROVINCIAL

ENTIDAD : UNIDAD EJECUTORA : 005 - GERENCIA SUB REGIONAL DE CHURCAMP						
SECTOR : GOBIERNO REGIONAL						
100	Ingeniero de Sistemas I	447.10.00.5	SP-ES	1		1
101	Especialista en Desarrollo Informático I	447.10.00.5	SP-ES	1		1
102-103	Médico	447.10.00.5	SP-ES	2		2
104	Nutricionista	447.10.00.5	SP-ES	1		1
105-110	Obstetra	447.10.00.5	SP-ES	6		6
111-112	Psicólogo I	447.10.00.5	SP-ES	2		2
113	Especialista en Acceso y Uso de Medicamentos I	447.10.00.5	SP-ES	1		1
114	Relacionista Público I	447.10.00.5	SP-ES	1		1
115	Sociólogo I	447.10.00.5	SP-ES	1		1
116-117	Chofer	447.10.00.6	SP-AP	2		2
118-122	Técnico/a en Informática	447.10.00.6	SP-AP	5		5
123	Asistente Ejecutivo I	447.10.00.6	SP-AP	1		1
124-135	Técnico/a Administrativo I	447.10.00.6	SP-AP	12		12
136-137	Técnico/a en Salud Pública	447.10.00.6	SP-AP	2		2
138	Trabajador de Servicios I	447.10.00.6	SP-AP	1		1
MICRO RED DE SALUD CHURCAMP						
139	Jefe/a de Micro Red de Salud	447.10.00.2	EC	1		1
140	Médico	447.10.00.5	SP-ES	1		1
141	Enfermera/o	447.10.00.5	SP-ES	1		1
142	Obstetra	447.10.00.5	SP-ES	1		1
143	Cirujano Dentista I	447.10.00.5	SP-ES	1		1
144	Asistente Administrativo I	447.10.00.5	SP-ES	1		1
145	Técnico/a en Estadística I	447.10.00.6	SP-AP	1		1
146	Técnico/a Administrativo I	447.10.00.6	SP-AP	1		1
147	Técnico/a en Informática	447.10.00.6	SP-AP	1		1
148	Asistente Ejecutivo I	447.10.00.6	SP-AP	1		1
149	Chofer	447.10.00.6	SP-AP	1		1
150	Trabajador de Servicios I	447.10.00.6	SP-AP	1		1
C.S. CHURCAMP (I-4)						
151-153	Médico Sub Especialista	447.10.00.5	SP-ES	3	3	
154-159	Médico	447.10.00.5	SP-ES	6		6
160-161	Obstetra	447.10.00.5	SP-ES	2	2	
162	Obstetra	447.10.00.5	SP-ES	1	1	
163-167	Obstetra	447.10.00.5	SP-ES	5	1	4
168	Enfermera/o en Salud Pública	447.10.00.5	SP-ES	1	1	
169-174	Enfermera/o	447.10.00.5	SP-ES	6	5	1
175-177	Cirujano Dentista I	447.10.00.5	SP-ES	3	2	1
178-180	Biologo I	447.10.00.5	SP-ES	3		3
181	Psicólogo I	447.10.00.5	SP-ES	1	1	
182	Especialista en Acceso y Uso de Medicamentos I	447.10.00.5	SP-ES	1		1
183	Trabajador/a Social	447.10.00.5	SP-ES	1	1	
184	Nutricionista	447.10.00.5	SP-ES	1		1
185	Asistente en Servicios de Salud II	447.10.00.5	SP-ES	1	1	
186-190	Técnico/a en Enfermería I	447.10.00.6	SP-AP	5	5	
191	Trabajador/a de Servicios Generales	447.10.00.6	SP-AP	1	1	
192	Técnico/a Sanitario Ambiental I	447.10.00.6	SP-AP	1	1	
193	Técnico/a en Laboratorio I	447.10.00.6	SP-AP	1	1	
194-195	Técnico/a en Farmacia I	447.10.00.6	SP-AP	2		2
196	Técnico/a en Estadística I	447.10.00.6	SP-AP	1		1
197-198	Técnico/a en Informática	447.10.00.6	SP-AP	2	1	1
199	Operador de Equipo Médico I	447.10.00.6	SP-AP	1		1
200-202	Chofer	447.10.00.6	SP-AP	3	1	2
203	Auxiliar Asistencial	447.10.00.6	SP-AP	1	1	
204-205	Trabajador/a de Servicios Generales	447.10.00.6	SP-AP	2	1	1
P.S. CCARANACC (I-1)						
206	Enfermera/o	447.10.00.5	SP-ES	1		1
207-208	Técnico/a en Enfermería I	447.10.00.6	SP-AP	2	1	1
P.S. LA MERCED (I-1)						
209	Enfermera/o	447.10.00.5	SP-ES	1		1
210	Obstetra	447.10.00.5	SP-ES	1	1	
211	Auxiliar Asistencial	447.10.00.6	SP-AP	1	1	
212	Técnico/a en Enfermería I	447.10.00.6	SP-AP	1	1	
C.S. LOCROJA (I-3)						
213-216	Médico	447.10.00.5	SP-ES	4	1	3
217-219	Enfermera/o	447.10.00.5	SP-ES	3		3
220-222	Obstetra	447.10.00.5	SP-ES	3		3
223	Cirujano Dentista I	447.10.00.5	SP-ES	1		1
224	Biologo I	447.10.00.5	SP-ES	1		1

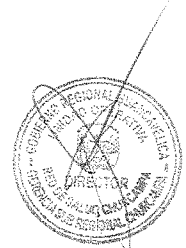



ANEXO Nº 4 - B

FORMATO Nº 01

CUADRO PARA ASIGNACION DE PERSONAL PROVINCIONAL

ENTIDAD : UNIDAD EJECUTORA : 005 - GERENCIA SUB REGIONAL DE CHURCAMPÁ							
SECTOR : GOBIERNO REGIONAL							
225-226	Técnico/a en Enfermería I	447.10.00.6	SP-AP	2	1	1	
227	Auxiliar Asistencial	447.10.00.6	SP-AP	1	1		
228	Chofer	447.10.00.6	SP-AP	1		1	
P.S. SAN JUAN DE OCCOPAMPA (I-2)							
229	Médico	447.10.00.5	SP-ES	1		1	
230	Enfermera/o	447.10.00.5	SP-ES	1	1		
231	Obstetra	447.10.00.5	SP-ES	1		1	
232-233	Técnico/a en Enfermería I	447.10.00.6	SP-AP	2	1	1	
234	Chofer	447.10.00.6	SP-AP	1		1	
P.S. SAN MIGUEL DE MAYOCC (I-1)							
235	Enfermera/o	447.10.00.5	SP-ES	1		1	
236-237	Técnico/a en Enfermería I	447.10.00.6	SP-AP	2	1	1	
238	Chofer	447.10.00.6	SP-AP	1		1	
P.S. PACCAY (I-2)							
239	Médico	447.10.00.5	SP-ES	1		1	
240	Enfermera/o	447.10.00.5	SP-ES	1		1	
241	Obstetra	447.10.00.5	SP-ES	1		1	
242-243	Técnico/a en Enfermería I	447.10.00.6	SP-AP	2	1	1	
244	Chofer	447.10.00.6	SP-AP	1		1	
P.S. YAURICAN (I-1)							
245	Obstetra	447.10.00.5	SP-ES	1		1	
246-247	Técnico/a en Enfermería I	447.10.00.6	SP-AP	2	1	1	
P.S. LA MERCED DE CHUPAS (I-1)							
248	Enfermera/o	447.10.00.5	SP-ES	1		1	
249-250	Técnico/a en Enfermería I	447.10.00.6	SP-AP	2	1	1	
C.S. ANCO (I-3)							
251-255	Médico	447.10.00.5	SP-ES	5	1	4	
256-660	Enfermera/o	447.10.00.5	SP-ES	5	1	4	
261-262	Obstetra	447.10.00.5	SP-ES	2	2		
263-264	Obstetra	447.10.00.5	SP-ES	2	1	1	
265	Cirujano Dentista I	447.10.00.5	SP-ES	1	1		
266	Nutricionista	447.10.00.5	SP-ES	1		1	
267	Psicólogo I	447.10.00.5	SP-ES	1		1	
268-270	Biologo I	447.10.00.5	SP-ES	3	1	2	
271-275	Técnico/a en Enfermería I	447.10.00.6	SP-AP	5	3	2	
276-277	Técnico/a en Farmacia I	447.10.00.6	SP-AP	2		2	
278	Técnico/a en Estadística I	447.10.00.6	SP-AP	1		1	
279-280	Técnico/a en Informática	447.10.00.6	SP-AP	2		2	
281-282	Chofer	447.10.00.6	SP-AP	2		2	
283-284	Trabajador de Servicios I	447.10.00.6	SP-AP	2		2	
P.S. COSME (I-2)							
285-286	Médico	447.10.00.5	SP-ES	2		2	
287-288	Enfermera/o	447.10.00.5	SP-ES	2		2	
289-291	Obstetra	447.10.00.5	SP-ES	3	3		
292	Biologo I	447.10.00.5	SP-ES	1		1	
293	Cirujano Dentista I	447.10.00.5	SP-ES	1		1	
294-296	Técnico/a en Enfermería I	447.10.00.6	SP-AP	3	2	1	
297	Chofer	447.10.00.6	SP-AP	1		1	
P.S. LLACUA (I-1)							
298	Enfermera/o	447.10.00.5	SP-ES	1		1	
299	Obstetra	447.10.00.5	SP-ES	1		1	
300-301	Técnico/a en Enfermería I	447.10.00.6	SP-AP	2	2		
P.S. CUYOCC (I-1)							
302	Médico	447.10.00.5	SP-ES	1		1	
303	Enfermera/o	447.10.00.5	SP-ES	1		1	
304	Obstetra	447.10.00.5	SP-ES	1	1		
305-306	Técnico/a en Enfermería I	447.10.00.6	SP-AP	2	2		
307	Chofer	447.10.00.6	SP-AP	1		1	
P.S. EL CARMEN (I-2)							
308-309	Médico	447.10.00.5	SP-ES	2	1	1	
310-311	Enfermera/o	447.10.00.5	SP-ES	2	2		
312-313	Obstetra	447.10.00.5	SP-ES	2	2		
314	Biologo I	447.10.00.5	SP-ES	1		1	
315	Cirujano Dentista I	447.10.00.5	SP-ES	1		1	
316-317	Técnico/a en Enfermería I	447.10.00.6	SP-AP	3	1	2	
P.S. MANZANAYOCC (I-2)							
318	Médico	447.10.00.5	SP-ES	1		1	
319-320	Enfermera/o	447.10.00.5	SP-ES	2		2	



ANEXO Nº 4 - B

FORMATO Nº 01

CUADRO PARA ASIGNACION DE PERSONAL PROVINCIONAL

ENTIDAD : UNIDAD EJECUTORA : 005 - GERENCIA SUB REGIONAL DE CHURCAMPA							
SECTOR : GOBIERNO REGIONAL							
321-322	Obstetra	447.10.00.5	SP-ES	2	1	1	
323-324	Técnico/a en Enfermería I	447.10.00.6	SP-AP	2	1	1	
P.S. PALERMO (I-1)							
325	Enfermera/o	447.10.00.5	SP-ES	1		1	
326	Obstetra	447.10.00.5	SP-ES	1		1	
327-329	Técnico/a en Enfermería I	447.10.00.6	SP-AP	3	2	1	
330	Auxiliar Asistencial	447.10.00.6	SP-AP	1	1		
P.S. SAN MIGUEL DE ARMA (I-2)							
331	Médico	447.10.00.5	SP-ES	1		1	
332	Enfermera/o	447.10.00.5	SP-ES	1		1	
333	Obstetra	447.10.00.5	SP-ES	1	1		
334-335	Técnico/a en Enfermería I	447.10.00.6	SP-AP	2	2		
336	Chofer	447.10.00.6	SP-AP	1		1	
P.S. ANTACALLA (I-1)							
337	Enfermera/o	447.10.00.5	SP-ES	1		1	
338	Obstetra	447.10.00.5	SP-ES	1		1	
339-340	Técnico/a en Enfermería I	447.10.00.6	SP-AP	2	1	1	
MICRO RED DE SALUD PAUCARBAMBA							
341	Jefe/a de Micro Red de Salud	447.10.00.2	EC	1		1	1
342	Médico	447.10.00.5	SP-ES	1		1	
343	Enfermera/o	447.10.00.5	SP-ES	1		1	
344	Obstetra	447.10.00.5	SP-ES	1		1	
345	Cirujano Dentista I	447.10.00.5	SP-ES	1		1	
346	Asistente Administrativo I	447.10.00.5	SP-ES	1		1	
347	Técnico/a en Estadística I	447.10.00.6	SP-AP	1		1	
348	Técnico/a Administrativo I	447.10.00.6	SP-AP	1		1	
349	Técnico/a en Informática	447.10.00.6	SP-AP	1		1	
350	Asistente Ejecutivo I	447.10.00.6	SP-AP	1		1	
351	Chofer	447.10.00.6	SP-AP	1		1	
352	Trabajador de Servicios I	447.10.00.6	SP-AP	1		1	
C.S. PAUCARBAMBA (I-3)							
353-357	Médico	447.10.00.5	SP-ES	5	1	4	
358-362	Enfermera/o	447.10.00.5	SP-ES	5	2	3	
363	Obstetra	447.10.00.5	SP-ES	1	1		
364-367	Obstetra	447.10.00.5	SP-ES	4	1	3	
368-369	Cirujano Dentista I	447.10.00.5	SP-ES	2		2	
370	Especialista en Acceso y Uso de Medicamentos I	447.10.00.5	SP-ES	1		1	
371	Nutricionista	447.10.00.5	SP-ES	1		1	
372	Psicólogo I	447.10.00.5	SP-ES	1		1	
373-374	Biólogo I	447.10.00.5	SP-ES	2	1	1	
375-381	Técnico/a en Enfermería I	447.10.00.6	SP-AP	7	3	4	
382	Técnico/a en Farmacia I	447.10.00.6	SP-AP	1		1	
383	Técnico/a en Laboratorio I	447.10.00.6	SP-AP	1		1	
384	Técnico/a en Estadística I	447.10.00.6	SP-AP	1		1	
385	Técnico/a en Informática	447.10.00.6	SP-AP	1		1	
386	Técnico/a en Servicios Generales I	447.10.00.6	SP-AP	1	1		
387-388	Chofer	447.10.00.6	SP-AP	2		2	
389-390	Trabajador de Servicios II	447.10.00.6	SP-AP	2		2	
P.S. CHINCHIHUASI (I-2)							
391-392	Médico	447.10.00.5	SP-ES	2	2		
393-394	Enfermera/o	447.10.00.5	SP-ES	2	1	1	
395	Obstetra	447.10.00.5	SP-ES	1	1		
396	Obstetra	447.10.00.5	SP-ES	1	1		
397	Cirujano Dentista I	447.10.00.5	SP-ES	1	1		
398	Técnico/a en Enfermería I	447.10.00.6	SP-AP	1	1		
399	Auxiliar Asistencial	447.10.00.6	SP-AP	1	1		
400	Chofer	447.10.00.6	SP-AP	1		1	
P.S. HUANCHOS (I-1)							
401	Obstetra	447.10.00.5	SP-ES	1		1	
402-403	Técnico/a en Enfermería I	447.10.00.6	SP-AP	2	1	1	
P.S. HUARIBAMBILLA (I-2)							
404	Médico	447.10.00.5	SP-ES	1		1	
405-406	Enfermera/o	447.10.00.5	SP-ES	2	1	1	
407	Obstetra	447.10.00.5	SP-ES	1	1		
408	Obstetra	447.10.00.5	SP-ES	1		1	
409	Psicólogo I	447.10.00.5	SP-ES	1		1	
410-411	Técnico/a en Enfermería I	447.10.00.6	SP-AP	2	2		
412	Chofer	447.10.00.6	SP-AP	1		1	

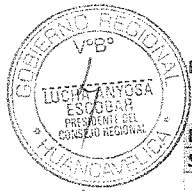

ANEXO Nº 4 - B

FORMATO Nº 01

CUADRO PARA ASIGNACION DE PERSONAL PROVINCIONAL

ENTIDAD : UNIDAD EJECUTORA : 005 - GERENCIA SUB REGIONAL DE CHURCAMPA								
SECTOR : GOBIERNO REGIONAL								
P.S. PACHAMARCA (I-1)								
413	Enfermera/o	447.10.00.5	SP-ES	1		1		
414	Obstetra	447.10.00.5	SP-ES	1	1			
415-416	Técnico/a en Enfermería I	447.10.00.6	SP-AP	2	2			
417	Chofer	447.10.00.6	SP-AP	1		1		
P.S. PATALLACCTA (I-1)								
418	Enfermera/o	447.10.00.5	SP-ES	1		1		
419-420	Técnico/a en Enfermería I	447.10.00.6	SP-AP	2	1	1		
P.S. SAN CRISTOBAL DE CCOCHA (I-1)								
421	Enfermera/o	447.10.00.5	SP-ES	1		1		
422	Obstetra	447.10.00.5	SP-ES	1		1		
423-424	Técnico/a en Enfermería I	447.10.00.6	SP-AP	2	2			
P.S. SANTA ROSA DE OCCORO (I-1)								
425	Enfermera/o	447.10.00.5	SP-ES	1		1		
426	Obstetra	447.10.00.5	SP-ES	1		1		
427-428	Técnico/a en Enfermería I	447.10.00.6	SP-AP	2		2		
P.S. COLLORPANCCA (I-1)								
429	Obstetra	447.10.00.5	SP-ES	1		1		
430-431	Técnico/a en Enfermería I	447.10.00.6	SP-AP	2		2		
P.S. SALLCCABAMBA (I-1)								
432	Enfermera/o	447.10.00.5	SP-ES	1		1		
433-434	Técnico/a en Enfermería I	447.10.00.6	SP-AP	2		2		
C.S. SAN PEDRO DE CORIS (I-3)								
435-437	Médico	447.10.00.5	SP-ES	3		3		
438-440	Enfermera/o	447.10.00.5	SP-ES	3	3			
441-443	Obstetra	447.10.00.5	SP-ES	3	2	1		
444	Cirujano Dentista I	447.10.00.5	SP-ES	1		1		
445	Psicólogo I	447.10.00.5	SP-ES	1		1		
446	Biologo I	447.10.00.5	SP-ES	1		1		
447	Asistente en Servicios de Salud II	447.10.00.5	SP-ES	1	1			
448-449	Técnico/a en Enfermería I	447.10.00.6	SP-AP	2		2		
450	Técnico/a en Farmacia I	447.10.00.6	SP-AP	1		1		
451	Técnico/a en Estadística I	447.10.00.6	SP-AP	1		1		
452	Técnico/a en Informática	447.10.00.6	SP-AP	1		1		
453	Chofer	447.10.00.6	SP-AP	1		1		
454	Trabajador de Servicios I	447.10.00.6	SP-AP	1		1		
P.S. CARHUANCHO (I-1)								
455	Enfermera/o	447.10.00.5	SP-ES	1		1		
456	Obstetra	447.10.00.5	SP-ES	1		1		
457	Técnico/a en Enfermería I	447.10.00.6	SP-AP	1		1		
458	Auxiliar Asistencial	447.10.00.6	SP-AP	1	1			
P.S. COBRIZA - MACHAHUAY (I-1)								
459-460	Enfermera/o	447.10.00.5	SP-ES	2	1	1		
461	Obstetra	447.10.00.5	SP-ES	1		1		
462	Técnico/a en Enfermería I	447.10.00.6	SP-AP	1	1			
P.S. PATIBAMBA (I-1)								
463	Enfermera/o	447.10.00.5	SP-ES	1		1		
464-465	Técnico/a en Enfermería I	447.10.00.6	SP-AP	2	1	1		
P.S. PIO PACHAMARCA (I-1)								
466	Enfermera/o	447.10.00.5	SP-ES	1	1			
467-468	Técnico/a en Enfermería I	447.10.00.6	SP-AP	2	1	1		
469	Técnico/a Sanitario I	447.10.00.6	SP-AP	1	1			
P.S. VILLAMAYO (I-1)								
470	Enfermera/o	447.10.00.5	SP-ES	1		1		
471-472	Técnico/a en Enfermería I	447.10.00.6	SP-AP	2	2			
P.S. ARMAPATACANCHA (I-1)								
473	Obstetra	447.10.00.5	SP-ES	1		1		
474	Técnico/a en Enfermería I	447.10.00.6	SP-AP	1		1		
TOTAL ÓRGANO				122	44	78	0	
XI. DENOMINACIÓN DEL ÓRGANO: UNIDAD DE INFRAESTRUCTURA								
DENOMINACIÓN DE LA UNIDAD ORGÁNICA:								
Nº DE ORDEN	CARGO ESTRUCTURAL	CODIGO	CLASIFICACION	TOTAL	SITUACION DEL CARGO	O	P	CARGO DE CONFIANZA
475	Director de Programa Sectorial I	447.11.00.2	EC	1			1	1
476	Arquitecto IV	447.11.00.5	SP-ES	1			1	
477	Ingeniero IV	447.11.00.5	SP-ES	1			1	
478-479	Ingeniero II	447.11.00.5	SP-ES	2			2	
480	Técnico/a en Ingeniería I	447.11.00.6	SP-AP	1			1	

ANEXO N° 4 - B

FORMATO N° 01

CUADRO PARA ASIGNACION DE PERSONAL PROVINCIAL

ENTIDAD : UNIDAD EJECUTORA : 005 - GERENCIA SUB REGIONAL DE CHURCAMPÁ
SECTOR : GOBIERNO REGIONAL

481	Técnico/a Administrativo II	447.11.00.6	SP-AP	1		1	
482	Secretaría (o) II	447.11.00.6	SP-AP	1		1	
TOTAL ÓRGANO				8	0	8	1



XII. DENOMINACIÓN DEL ORGANO: UNIDAD DE SERVICIOS MULTIPLES

I.14 DENOMINACIÓN DE LA UNIDAD ORGÁNICA:

N° DE ORDEN	CARGO ESTRUCTURAL	CODIGO	CLASIFICACION	TOTAL	SITUACION DEL CARGO		CARGO DE CONFIANZA
					O	P	
483	Director de Programa Sectorial I	447.12.00.2	EC	1		1	1
484	Ingeniero IV	447.12.00.5	SP-ES	1		1	
485	Economista IV	447.12.00.5	SP-ES	1		1	
486	Sociólogo II	447.12.00.5	SP-ES	1		1	
487	Técnico/a Administrativo II	447.12.00.6	SP-AP	1		1	
488	Secretaría (o) II	447.12.00.6	SP-AP	1		1	
TOTAL ÓRGANO				6	0	6	1

XIII. DENOMINACIÓN DEL ORGANO: UNIDAD DE CAMUNIDADES COMPESINAS E INCLUSION SOCIAL

DENOMINACIÓN DE LA UNIDAD ORGÁNICA:

N° DE ORDEN	CARGO ESTRUCTURAL	CODIGO	CLASIFICACION	TOTAL	SITUACION DEL CARGO		CARGO DE CONFIANZA
					O	P	
489	Director de Programa Sectorial I	447.13.00.2	EC	1		1	1
490	Ingeniero II	447.13.00.5	SP-ES	1		1	
491	Sociólogo II	447.13.00.5	SP-ES	1		1	
492	Técnico/a Administrativo II	447.13.00.6	SP-AP	1		1	
493	Secretaría (o) II	447.13.00.6	SP-AP	1		1	
TOTAL ÓRGANO				5	0	5	1
TOTAL GENERAL				494	143	351	



**CUADRO GENERAL DE LA UE - 005 GERENCIA SUB REGIONAL CHURCAMP
ANEXO Nº 4 - C**

FORMATO Nº 02

RESUMEN CUANTITATIVO

DEL CUADRO PARA ASIGNACION DE PERSONAL PROVISIONAL

ENTIDAD : UNIDAD EJECUTORA : 005 - GERENCIA SUB REGIONAL DE CHURCAMP
SECTOR : GOBIERNO REGIONAL

ORGANOS O UNIDADES ORGANICAS	CLASIFICACION							TOTAL
	FP	EC	SP-DS	SP-EJ	SP-ES	SP-AP	RE	
GERENCIA SUB REGIONAL DE CHURCAMP		1			3			5
OFICINA SUB REGIONAL DE CONTROL INSTITUCIONAL			1		3			5
OFICINA SUB REGIONAL DE ASESORIA JURIDICA		1			2			5
OFICINA SUB REGIONAL DE PLANEAMIENTO Y PRESUPUESTO		1			10			12
OFICINA SUB REGIONAL DE ADMINISTRACION		1			8	15		24
OFICINA SUB REGIONAL DE ESTUDIOS DE PRE-INVERSION		1			3	1		5
OFICINA SUB REGIONAL DE SUPERVISION Y LIQUIDACION		1			4	1		6
UNIDAD OPERATIVA AGRARIA		1			4	8		13
AGENCIA AGRARIA CHURCAMP		1			2	7		10
UNIDAD OPERATIVA RED DE SALUD CHURCAMP		3			219	168		390
UNIDAD DE INFRAESTRUCTURA		1			4	3		8
UNIDAD DE SERVICIOS MULTIPLES		1			3	2		6
UNIDAD DE COMUNIDADES COMPESINAS E INCLUSION SOCIAL		1			2	2		5
TOTAL	0	14	1	0	267	212	0	494
TOTAL OCUPADOS					143			
TOTAL PREVISTOS					351			
TOTAL GENERAL					494			

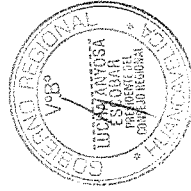

ANEXO Nº 4 - D

FORMATO Nº 02

CONTRATOS SUJETOS A MODALIDAD

ENTIDAD : UNIDAD EJECUTORA : 005 - GERENCIA SUB REGIONAL DE CHURCAMPÁ
 SECTOR : GOBIERNO REGIONAL

CLASIFICACIÓN									
FP	EC	SP-DS	SP-EJ	SP-ES	SP-AP	RE			
0	0	0	0	0	0	0			
0	0	0	0	0	0	0			
TOTAL GENERAL									
							0		

